

PROSPETTO EST (DAL DEPURATORE)

scala 1:100

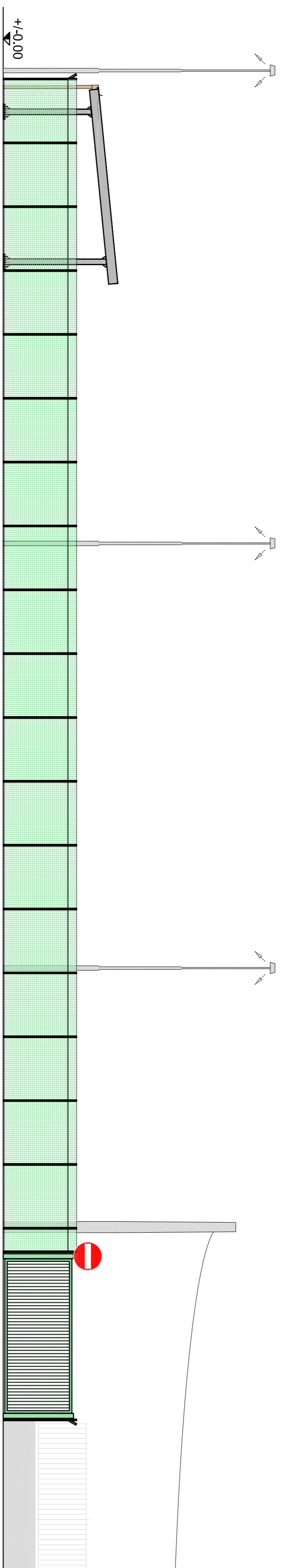

PROSPETTO OVEST (DA PROPRIETA' CONFINANTE)

scala 1:100

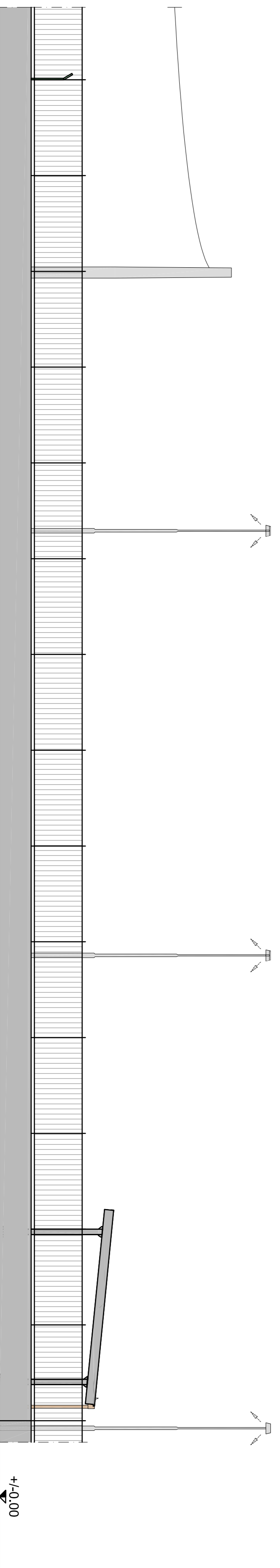

PROSPETTO NORD (DALL'INTERNO DEL PARCHEGGIO)

scala 1:100

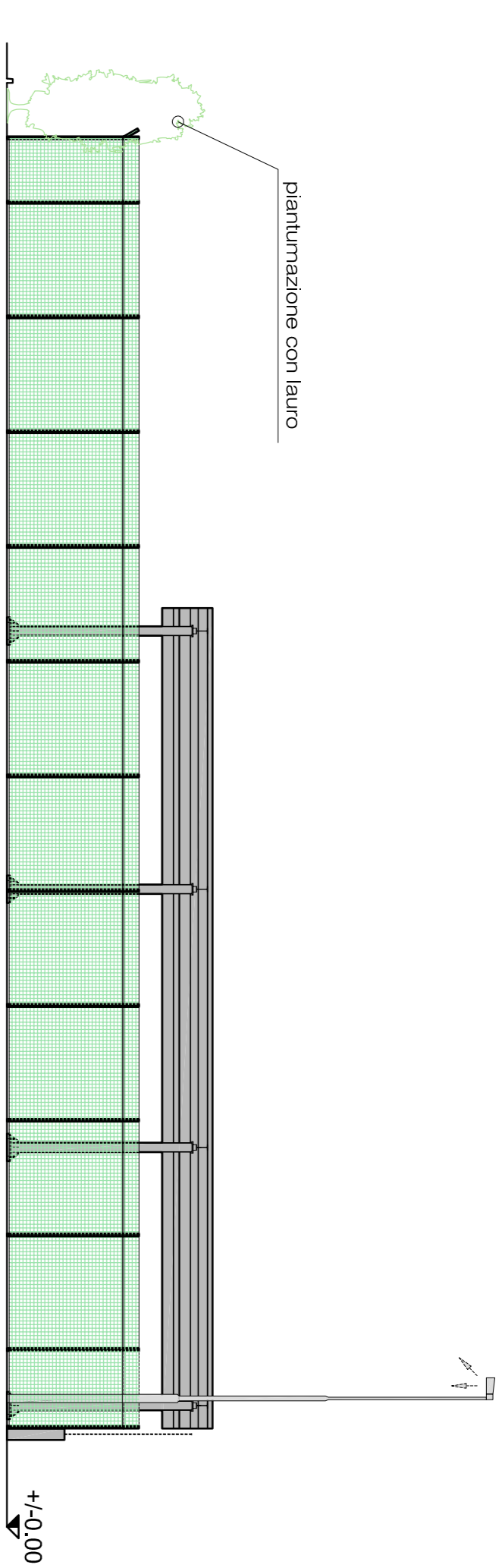

PROSPETTO SUD (DALLA STRADA COMUNALE)

scala 1:100

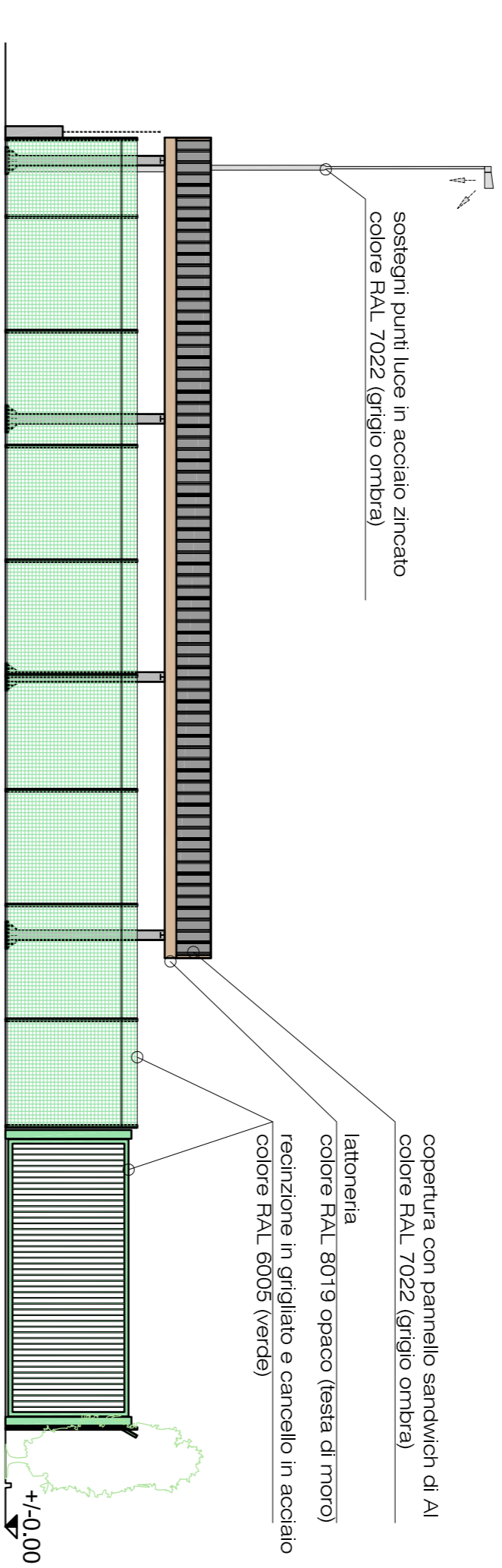

PARTICOLARE RECINZIONE
Grigliato Zincato Antiscavalco

scala 1:20

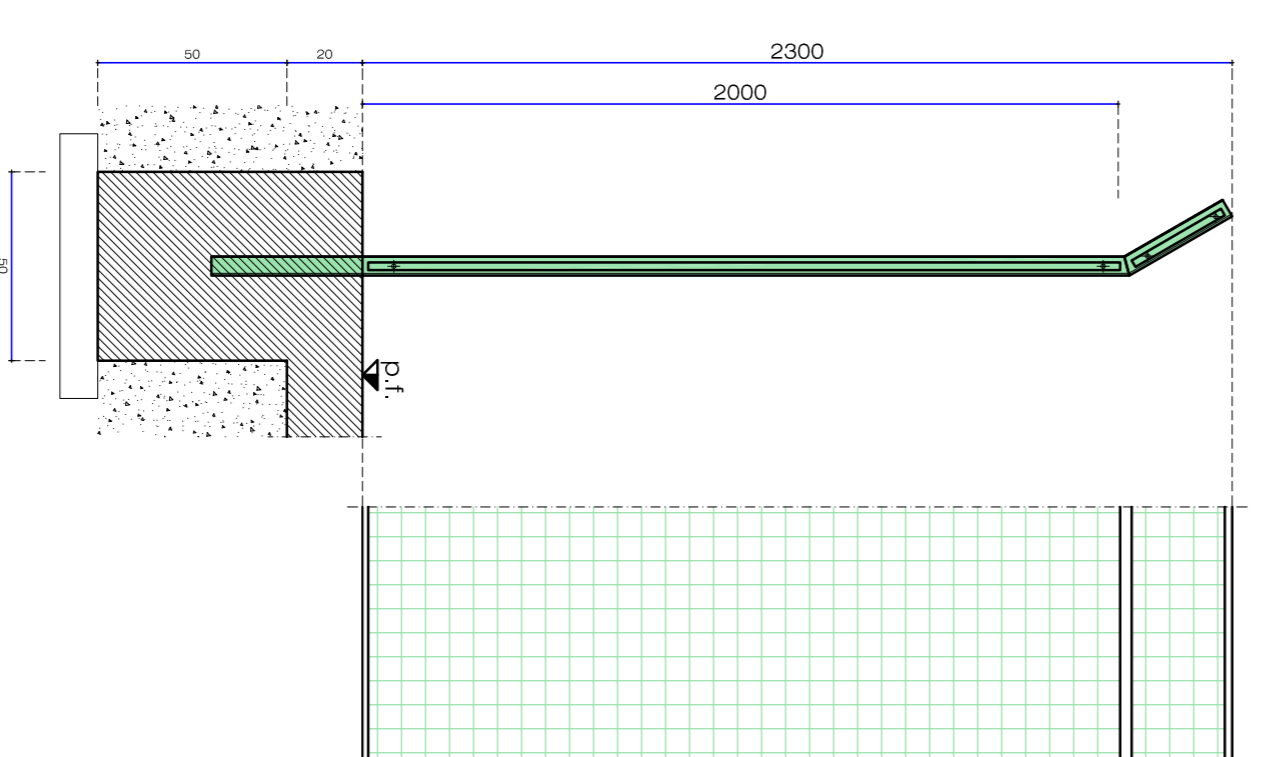

COMUNE: OZZERO (MI)

OGGETTO: REALIZZAZIONE CENTRO DI RACCOLTA RIFIUTI
(in via Galvani - localita' Sora - Ozzero - MI)

PIANTA A QUOTA + 4.00
PROSPETTI - PARTICOLARI - INDICAZIONE MATERIALI E COLORI

COMMITTENTE: Consorzio dei Comuni del Navigli
via Cesare Battisti n. 2
20060 - Albairate (MI)

TAV. 3
ARCH.

PROGETTO: PROGETTO DEFINITIVO-ESECUTIVO

IL TECNICO : dott. Ing. Paolo PICCOLI CAPPELLI
corso Novara 16 - 27029 - Vigevano (PV)
tel fax: 0581-422580 - studio.sspicci@gnmail.com

SCALA: indicata DATA: ottobre 2018 AGG.

AGG.

AGG.